

ภาคผนวก ข

รูปประกอบการปฏิบัติตามมาตรการป้องกันและลดผลกระทบสิ่งแวดล้อม



รูปแสดงการปฏิบัติตามมาตรการฯ ของโครงการ ออริจิ้น ปลั๊ก แอนด์เพลย์ นนทบุรี สเตชั่น



รูปที่ 1 รั้ว Metal Sheet รอบพื้นที่โครงการ

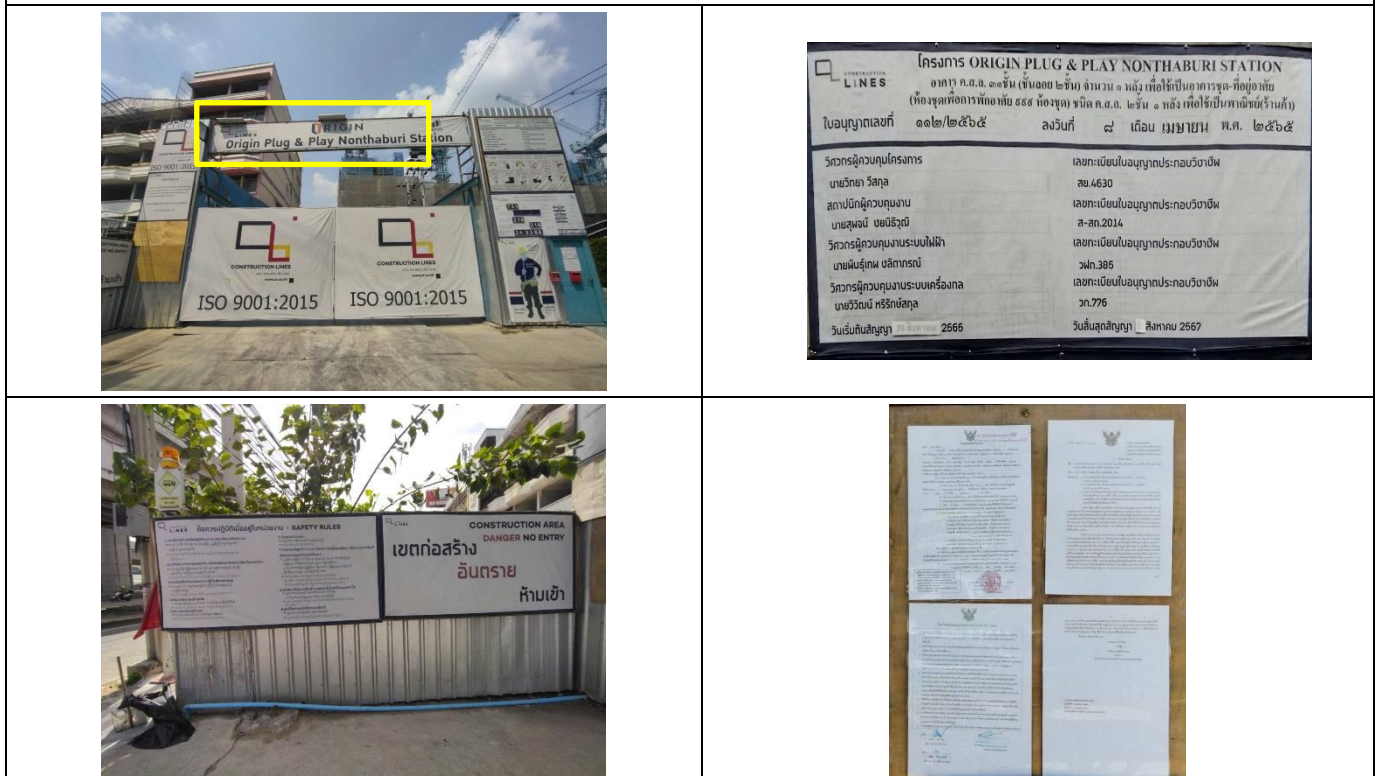

รูปที่ 2 ป้ายชื่อและรายละเอียดโครงการ



รูปที่ 3 ป้ายความปลอดภัย

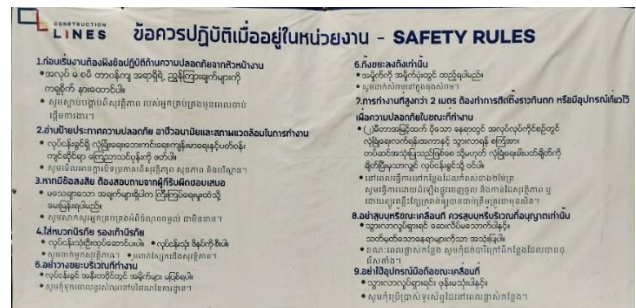

รูปที่ 4 กฎระเบียบในพื้นที่ก่อสร้าง



รูปที่ 5 ประตูทางเข้า-ออกโครงการปิดมิดชิด

รูปที่ 6 ป้ายเขตก่อสร้าง



รูปที่ 7 ไฟส่องสว่าง

รูปที่ 8 เจ้าหน้าที่รักษาความปลอดภัย



รูปที่ 9 รถรับ-ส่งคนงาน



รูปที่ 10 ระวังอันตรายจากไฟฟ้า



รูปที่ 11 ป้ายทางเข้า-ออกโครงการ

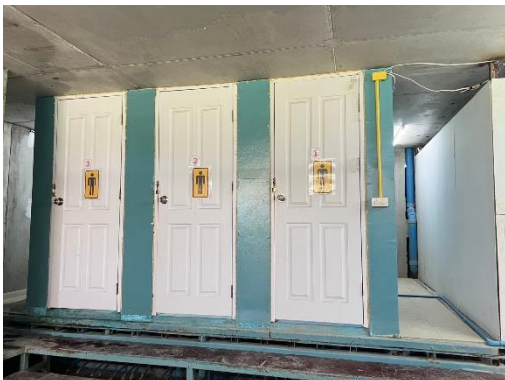
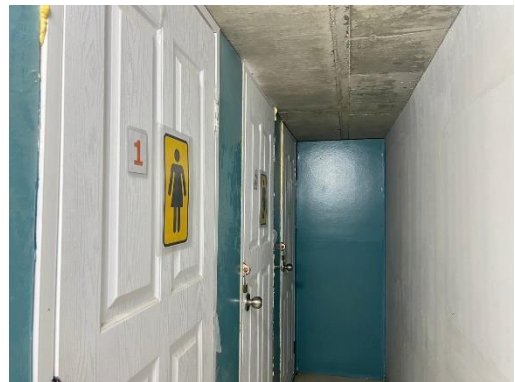

รูปที่ 12 ห้องน้ำ

	
	
<p>รูปที่ 13 ติดตั้งเครื่องตรวจวัดคุณภาพสิ่งแวดล้อม (คุณภาพอากาศ ระดับเสียง เสียงรบกวน และความสั่นสะเทือน)</p>	
	
<p>รูปที่ 14 แผ่นเหล็ก</p>	
	
<p>รูปที่ 15 ถังสำรองน้ำระบบบำบัดน้ำเสีย</p>	<p>รูปที่ 16 ปอดกตะกอน</p>



รูปที่ 17 สุขภัณฑ์ไฟฟ้า



รูปที่ 18 จุดตรวจวัดอุณหภูมิ

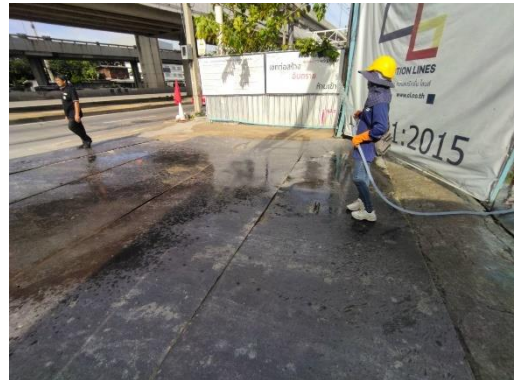

รูปที่ 19 เจ้าหน้าที่ทำความสะอาดพื้นทางหน้าโครงการ

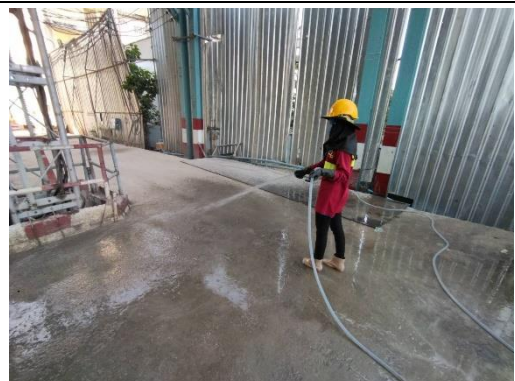

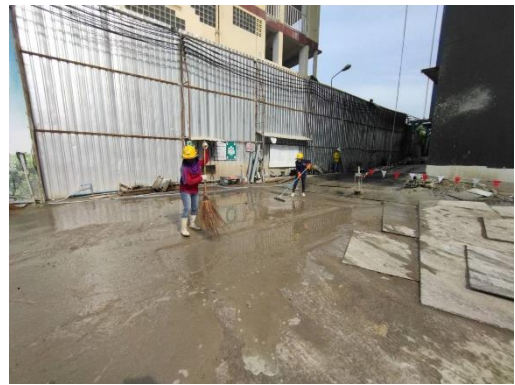

รูปที่ 20 เจ้าหน้าที่ฉีดพรมน้ำบริเวณพื้นที่โครงการ



รูปที่ 21 พื้นที่สำหรับกองวัสดุก่อสร้างและผ้าใบปิดคลุมเศษวัสดุที่เหลือใช้





รูปที่ 22 เจ้าหน้าที่ฉีดล้างล้อรถบรรทุก

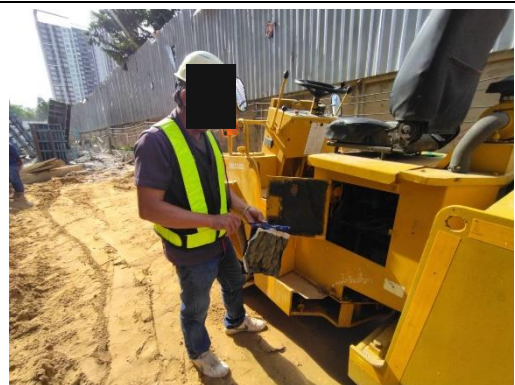
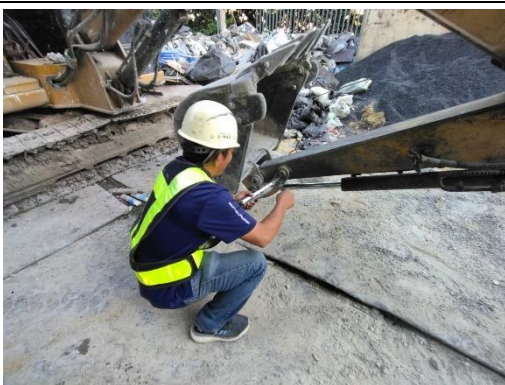

รูปที่ 23 เจ้าหน้าที่ตรวจสอบเครื่องยนต์/เครื่องจักรกลอื่นๆ



รูปที่ 24 ป้ายแจ้งเวลาการทำงาน



รูปที่ 26 สัญญาณไฟเตือน ไฟกระพริบหน้าโครงการ



รูปที่ 27 ป้ายพื้นที่สูบบุหรี่

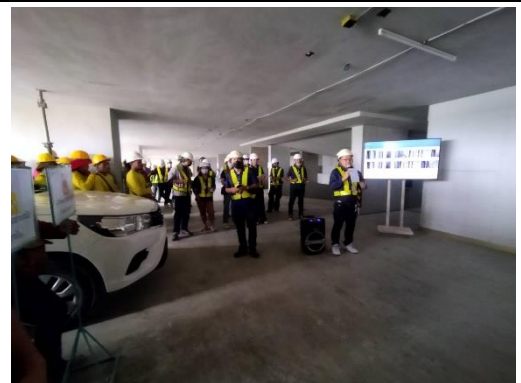
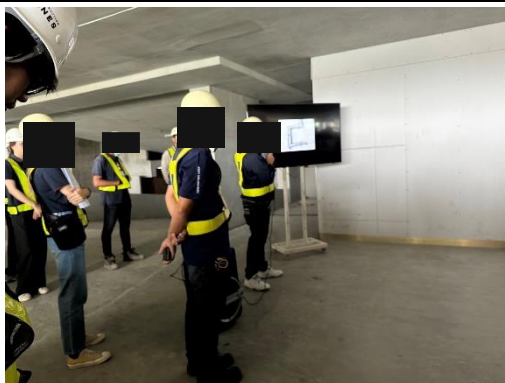

รูปที่ 28 การอบรม Safety Talk เรื่องความปลอดภัยในการทำงาน

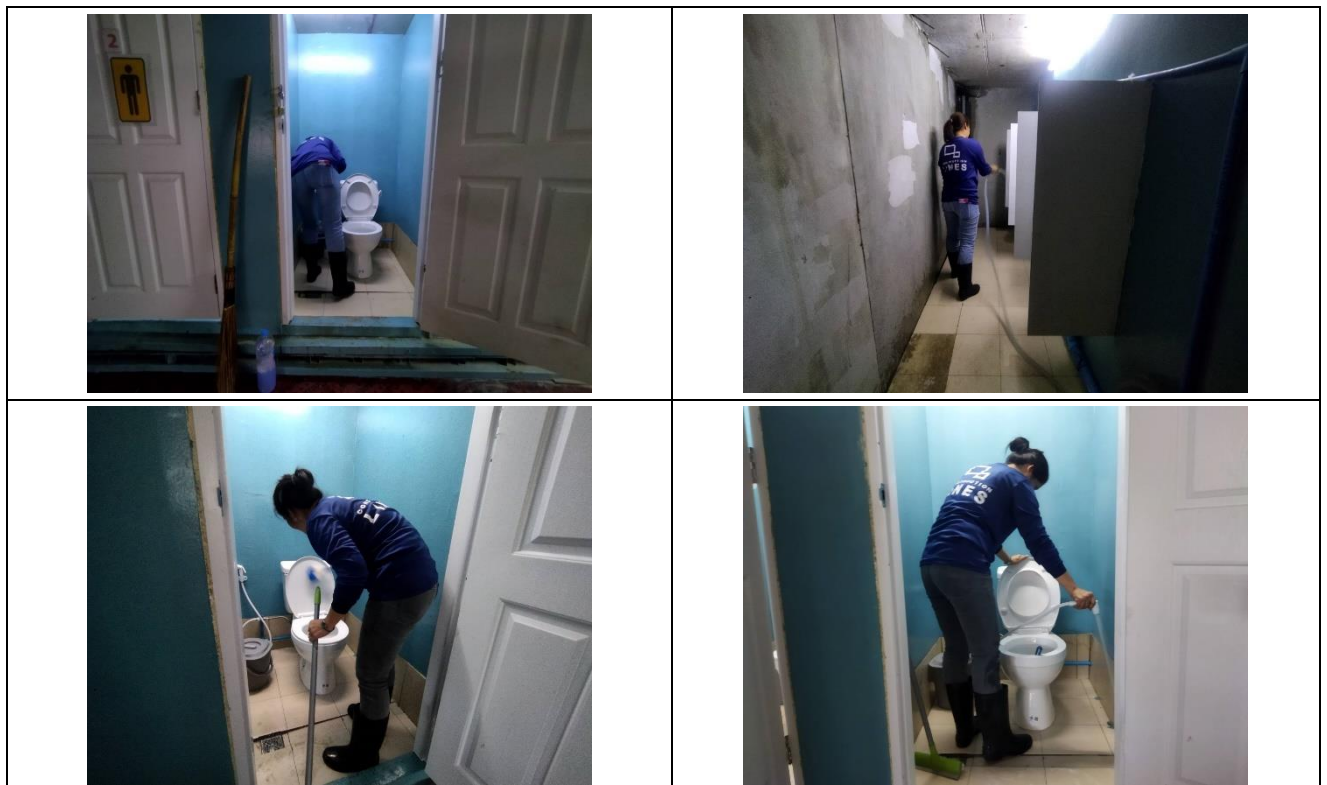

รูปที่ 29 เจ้าหน้าที่ทำความสะอาดห้องน้ำ ห้องส้วม



รูปที่ 30 ห้องสำหรับคนขับยานบรรทุกบ้านจั่น

รูปที่ 31 ถังรองรับมูลฝอย

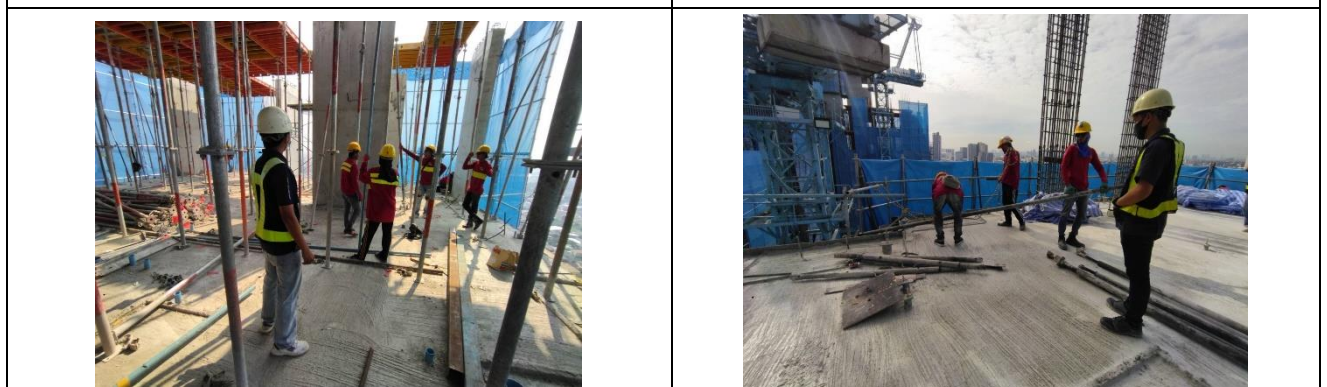

รูปที่ 32 วิศวกรควบคุมการก่อสร้าง



รูปที่ 33 เจ้าหน้าที่ความปลอดภัยควบคุมดูแลการทำงานของคนงาน



รูปที่ 34 ป้ายณรงค์ประหยัดพลังงาน



รูปที่ 35 ป้ายณรงค์ประหยัดน้ำ



รูปที่ 36 ใช้จารบีเพื่อช่วยลดการเสียดสีของเครื่องจักร



รูปที่ 37 พื้นที่สำหรับจอดรถ

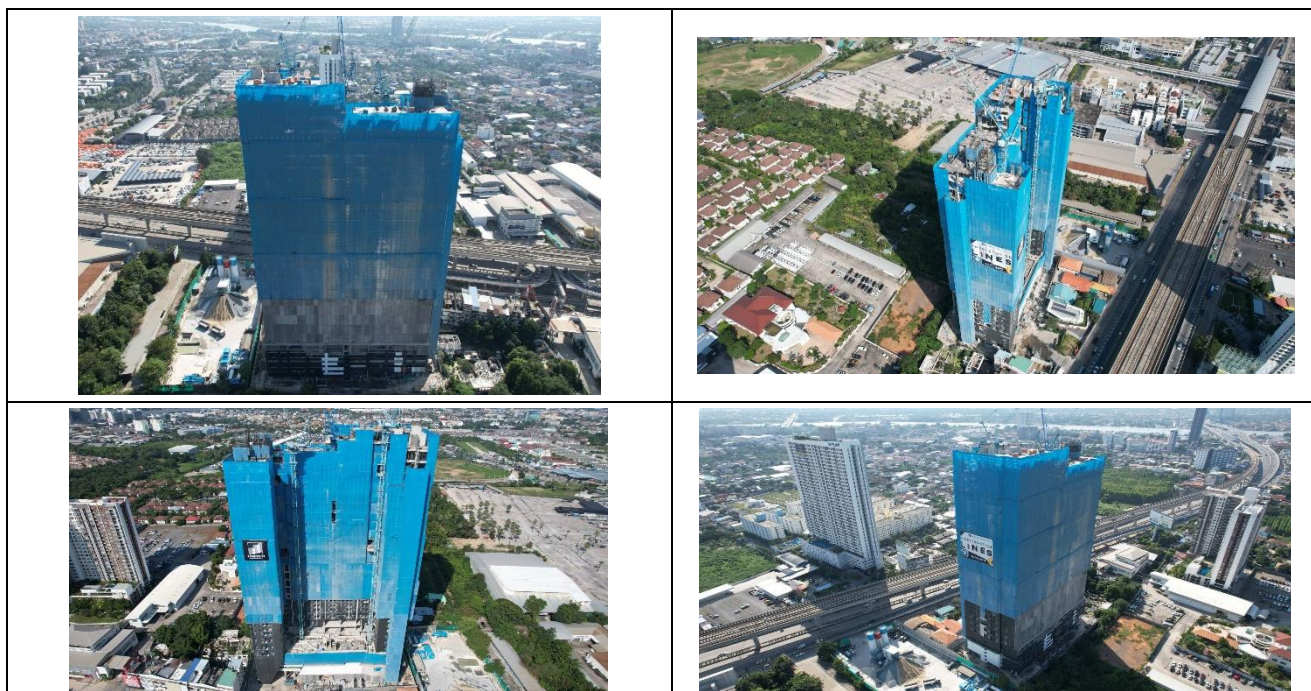

รูปที่ 38 ติดตั้ง Mesh Sheet ชนิดกันไฟลาม รอบตัวอาคาร เพื่อป้องกันฝุ่นกระจายไปพื้นที่ด้านข้าง



รูปที่ 39 รางระบายน้ำชั่วคราว



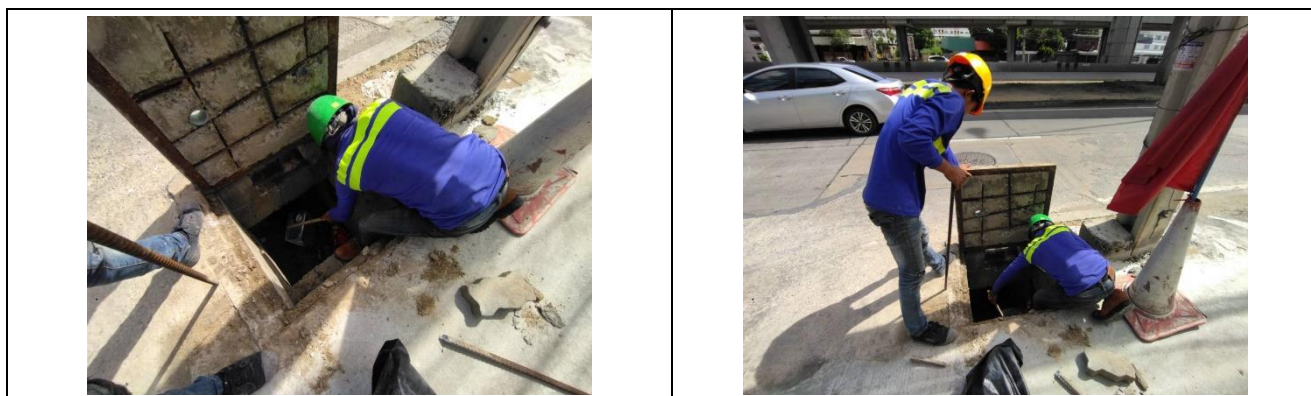

รูปที่ 40 การทำความสะอาด/ขุดลอกรางระบายน้ำ









รูปที่ 41 บ่อดักขยะ



รูปที่ 42 ห้องปิดทึบ 3 ด้าน สำหรับเจียรวัสดุ

									
<p>รูปที่ 43 ห้ามเผาขยะหรือเศษวัสดุภายในพื้นที่โครงการ</p>	<p>รูปที่ 44 ผ้าใบปิดคลุมรถบรรทุก</p>								
									
<p>รูปที่ 45 ปิดดับเครื่องจักรเมื่อไม่ใช้งาน</p>	<p>รูปที่ 46 ป้ายห้ามทิ้งขยะลงคลอง/ท่อระบายน้ำ</p>								
	 <table border="1"> <thead> <tr> <th colspan="2">ตารางเวลาวิ่งรถขนส่งวัสดุ/รถบรรทุก</th> </tr> </thead> <tbody> <tr> <td></td> <td>รถบรรทุก 6 ล้อ เวลา 09.00-16.00 น.</td> </tr> <tr> <td></td> <td>รถบรรทุก 10 ล้อ เวลา 10.00-15.00 น.</td> </tr> <tr> <td></td> <td>รถบรรทุก 18 ล้อ/รถพ่วง เวลา 10.00-15.00 น.</td> </tr> </tbody> </table>	ตารางเวลาวิ่งรถขนส่งวัสดุ/รถบรรทุก			รถบรรทุก 6 ล้อ เวลา 09.00-16.00 น.		รถบรรทุก 10 ล้อ เวลา 10.00-15.00 น.		รถบรรทุก 18 ล้อ/รถพ่วง เวลา 10.00-15.00 น.
ตารางเวลาวิ่งรถขนส่งวัสดุ/รถบรรทุก									
	รถบรรทุก 6 ล้อ เวลา 09.00-16.00 น.								
	รถบรรทุก 10 ล้อ เวลา 10.00-15.00 น.								
	รถบรรทุก 18 ล้อ/รถพ่วง เวลา 10.00-15.00 น.								
<p>รูปที่ 47 ป้ายห้ามจอดบริเวณหน้าโครงการ</p>	<p>รูปที่ 48 การกำหนดรถขนส่งวัสดุ/รถบรรทุก</p>								
									
<p>รูปที่ 49 การตรวจสอบยานพาหนะ/เครื่องจักรให้มีสภาพดีอยู่เสมอ</p>	<p>รูปที่ 50 พื้นที่จอดรถบรรทุก/รถรับส่งคนงาน ภายในพื้นที่โครงการ</p>								

	
<p>รูปที่ 51 น้ำดื่ม</p>	<p>รูปที่ 52 ถังสำรองน้ำ</p>
	
<p>รูปที่ 53 ป้ายระบุให้คนงานสวมหน้ากากอนามัยทุกคน</p>	<p>รูปที่ 54 ป้ายโปรรักษาความสะอาด</p>
	
<p>รูปที่ 55 ถังดับเพลิง/ป้ายแนะนำอุปกรณ์ดับเพลิง</p>	<p>รูปที่ 56 จุดพักขยะรวมของพื้นที่โครงการ</p>
	
<p>รูปที่ 57 การทำความสะอาดถังขยะและพื้นที่จุดพักขยะรวม ทุกสัปดาห์</p>	<p>รูปที่ 58 ประสานงานติดต่อเทศบาลนครนนทบุรีเข้ามาเก็บ มูลฝอย</p>

	
<p>รูปที่ 59 ข้อกำหนดระเบียบปฏิบัติของคนงาน/ไม่อนุญาตให้คนงานพักค้างคืนในพื้นที่ก่อสร้าง</p>	<p>รูปที่ 60 พื้นที่เก็บวัสดุไวไฟ</p>
	
<p>รูปที่ 61 อุปกรณ์ป้องกันอันตรายส่วนบุคคล</p>	
	
<p>รูปที่ 62 คนงานสวมใส่ที่อุดหู (Ear Plug)</p>	
	
<p>รูปที่ 63 มีการสับเปลี่ยน เวียนงานไม่ใช้เครื่องมือสั่นสะเทือนนานเกินไป</p>	



รูปที่ 64 ซ้อมดับเพลิงให้กับคนงาน

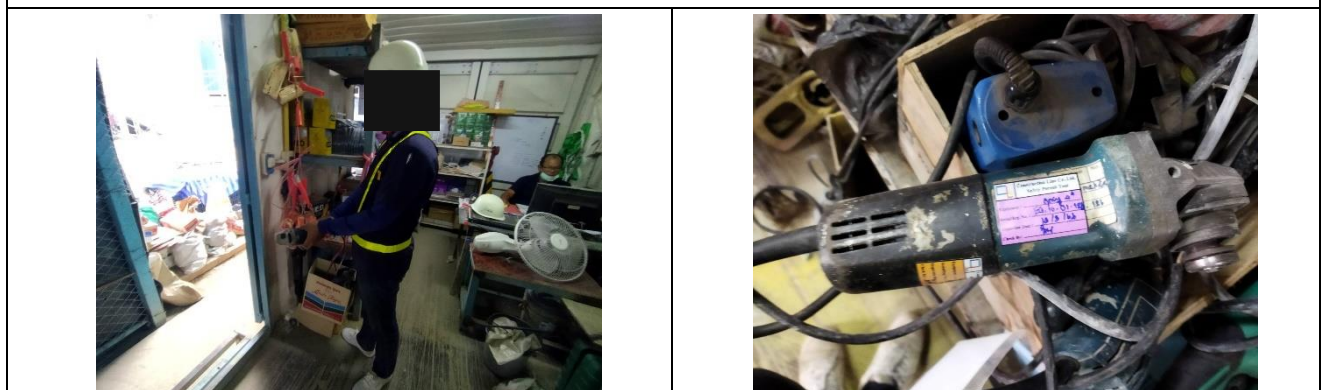

รูปที่ 65 ตรวจสอบอุปกรณ์ไฟฟ้าที่ใช้ในพื้นที่ก่อสร้าง เดือนละ 1 ครั้ง

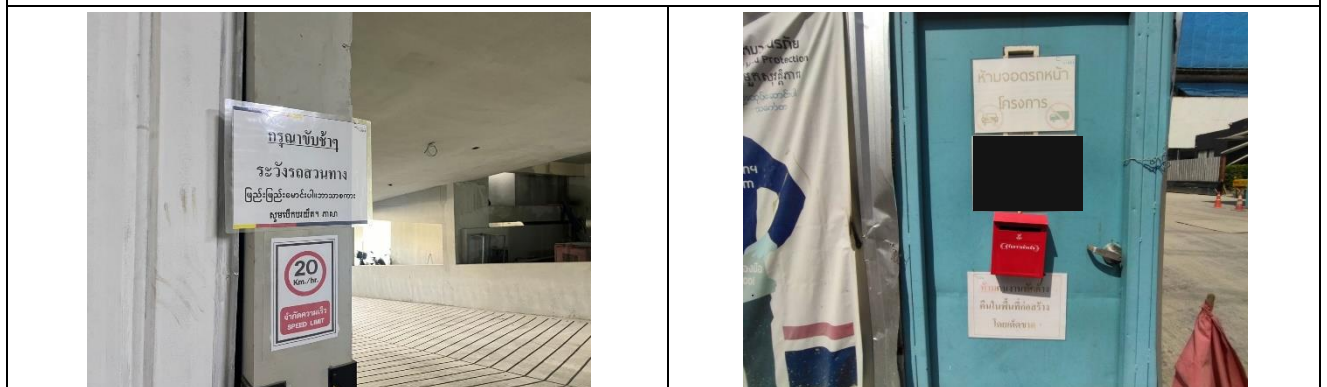

รูปที่ 66 ป้ายจำกัดความเร็ว

รูปที่ 67 ตู้รับความคิดเห็น



รูปที่ 68 สำรวบ้านข้างเคียง



รูปที่ 69 พื้นที่สำหรับกองดินหรือกองทรายที่อยู่ในระหว่างการนำไปใช้ประโยชน์

รูปที่ 70 จุดรวมพล

บ้านพักคนงาน

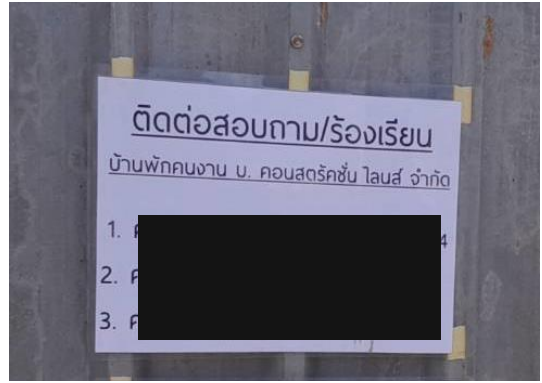

รูปที่ 71 ป้ายระบุชื่อบริษัทผู้รับเหมา บริเวณหน้าบ้านพักคนงาน



รูปที่ 72 รั้วรอบบ้านพักคนงาน



รูปที่ 73 เจ้าหน้าที่รักษาความปลอดภัย (รปภ.)

รูปที่ 74 ทางเข้า-ออกบ้านพักคนงาน 1 จุด



รูปที่ 75 ป้าย “ช่วยกันรักษาความสะอาด”

รูปที่ 76 ถังรองรับมูลฝอยแยกประเภท



รูปที่ 77 ไฟส่องสว่างรอบบ้านพักคนงาน



รูปที่ 78 กำหนดเวลาเข้า-ออก



รูปที่ 79 ห้องส้วม ห้องน้ำ



รูปที่ 80 คนงานทำความสะอาดห้องส้วม



รูปที่ 81 รางระบายน้ำ



รูปที่ 82 ระบบบำบัดน้ำเสีย

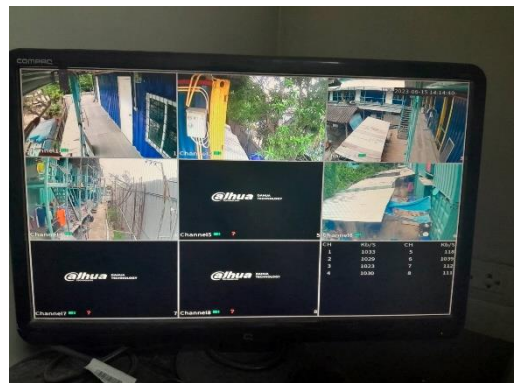

รูปที่ 83 กล้องวงจรปิด



รูปที่ 84 ดั้งดับเพลิง



รูปที่ 85 ตีตป้ายห้ามบุคคลภายนอกเข้า



รูปที่ 86 ถังเก็บน้ำ/บ่อเก็บน้ำ



รูปที่ 87 น้ำดื่มสะอาด



รูปที่ 88 ป้ายรณรงค์การใช้ไฟฟ้าอย่างประหยัด



รูปที่ 89 กฎระเบียบบ้านพักคนงาน